

Datum
2026-04-14Referens
Dnr SBN/2026:223**Samhällsbyggnadsförvaltningen**Storgatan 15, 335 30 Gnosjö
Sara Nilsson, 0370-331055
Sara.Nilsson@gnosjo.se/AdressatNamn/
/AdressatAdress/
/AdressatPostadress/**Möjlighet för grannar att lämna synpunkter**

Gnosjö kommun har fått in en ansökan från Niklas Magnusson som kan beröra dig som granne.

Ansökan gäller:

Bygglov för nybyggnad av komplementbyggnad på fastigheten Nissafors 1:99 - BBR. Handlingar bifogas.

Eftersom ansökan avviker från detaljplanen /Eftersom åtgärden gäller en fastighet utanför detaljplanelagt område får berörda grannar möjlighet att lämna synpunkter.

Om du har **hyresgäster** ber vi er att informera dem.

Lämna synpunkter

Om du vill lämna synpunkter ska du göra det **senast den 4 maj**

Skicka till:

Gnosjö kommun
Samhällsbyggnadsnämnden
335 80 Gnosjö
Eller via e-post:

samhallsbyggnadsnamnd@gnosjo.se

Vid frågor

Har du frågor kan du kontakta en bygglovshandläggare, Cornelia Johansson telefon 0370-331046 eller Ingela Hilding telefon 0370-331018.

Om personuppgifter

Gnosjö kommun behandlar personuppgifter för att kunna handlägga ärendet. Uppgifterna registreras i kommunens system **Lex** och **Dokumaster**.

Behandlingen sker enligt **Plan- och bygglagen** och **dataskyddsförordningen (GDPR)**.

Mer information finns på www.gnosjo.se.

Samhällsbyggnadsförvaltningen

Sara Nilsson

Nämndsekreterare

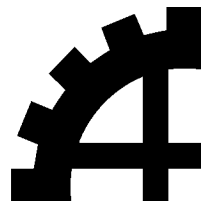

PROJEKTERINGSKARTA
över

Nissafors 1:99 del av

Kommun Registerområde Areal
GNOSJÖ KÅLLERYD 96 685 m²

Kartan upprättad av
Anna-Lena Stensson
Mättnings/Kartingenjör

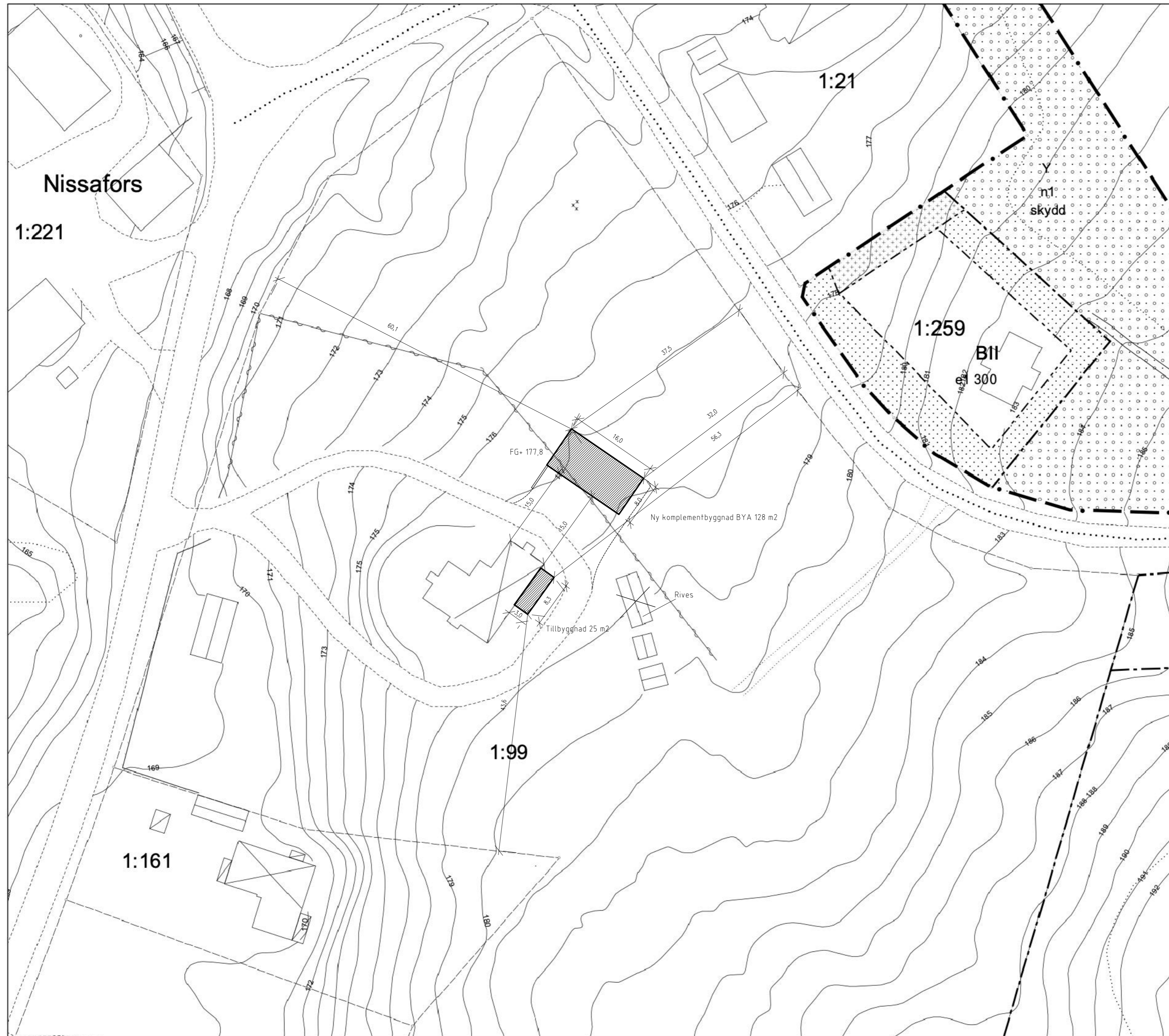

Fastigheten registrerad 1955 10 21

Detaljplan vunnit laga kraft

0,0 Markhöjd

+0,0 Gatuhöjd vid tomtråns

Ledningsuppgifter	Vattengångens höjd i förbindelsepunkt	Diameter i förbindelsepunkt
Vatten		— — — — —
Dagvatten		— — — — —
Spillvatten		— — — — —

BESKRIVNING

- På nybyggnadskartan angivna gatuhöjder avses gatuplanet vid befintlig väggkant intill i tomtråns. Gatuplanet förlägges i jämn lutning mellan angivna plushöjder.
- På nybyggnadskartan är planläget för befintliga vatten- och avloppsledningar angivet.
 - Dag- och spillvatten får ej avledas i samma ledning.
 - För gatuavloppsledning angivna plushöjder avses ledningens invändiga botten, ledningen ligger i jämn lutning mellan angivna plushöjder.
 - Källargolvet får ej läggas på lägre nivå än +.....

Mätclass	Koordinatsystem i plan	Koordinatsystem i höjd
III	SWEREF 99 13 30	RH 2000

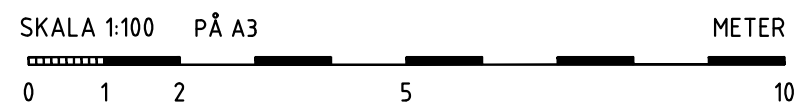

TRADITION ARKITEKTER AB
Hagavägen 10 16969 Solna
info@traditionarkitekter.se

Samlingshandlingen beställd av: Sara
Nilsson. (EKSNI)

FÖRKLARINGAR
Mått anges i mm

A		Höjdmått	2026-03-25	EW
BET	ANT	ÄNDRINGEN AVSER	DATUM	SIGN

NISSAFORS 1:99

BYGGLOVHANDLING

RITAD AV, KONSTRUERAD AV EW	DATUM 2026-02-19
--------------------------------	---------------------

INNEHÅLL
FASADER MOT SYDVÄST OCH SYDOST
NYBYGGNATION AV KOMPLEMENTBYGGNAD

SKALA 1:100 A3	RITNINGNUMMER A-03	BET A
-------------------	-----------------------	----------

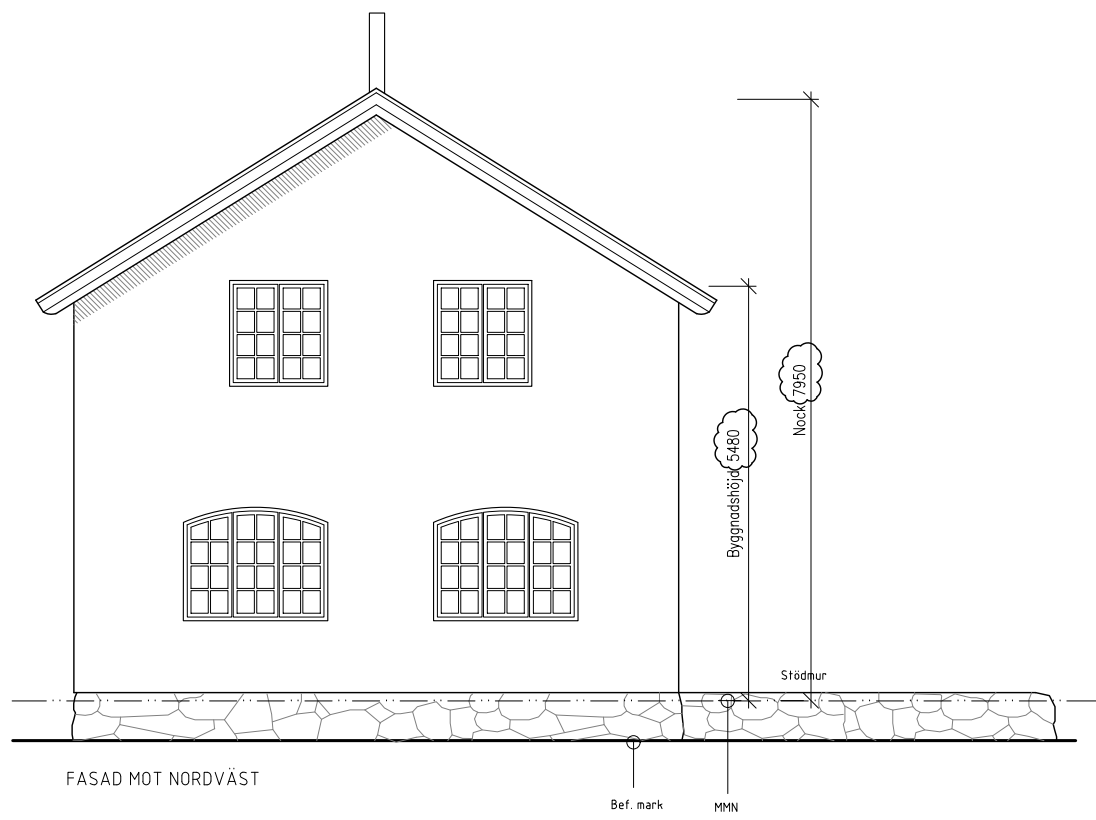
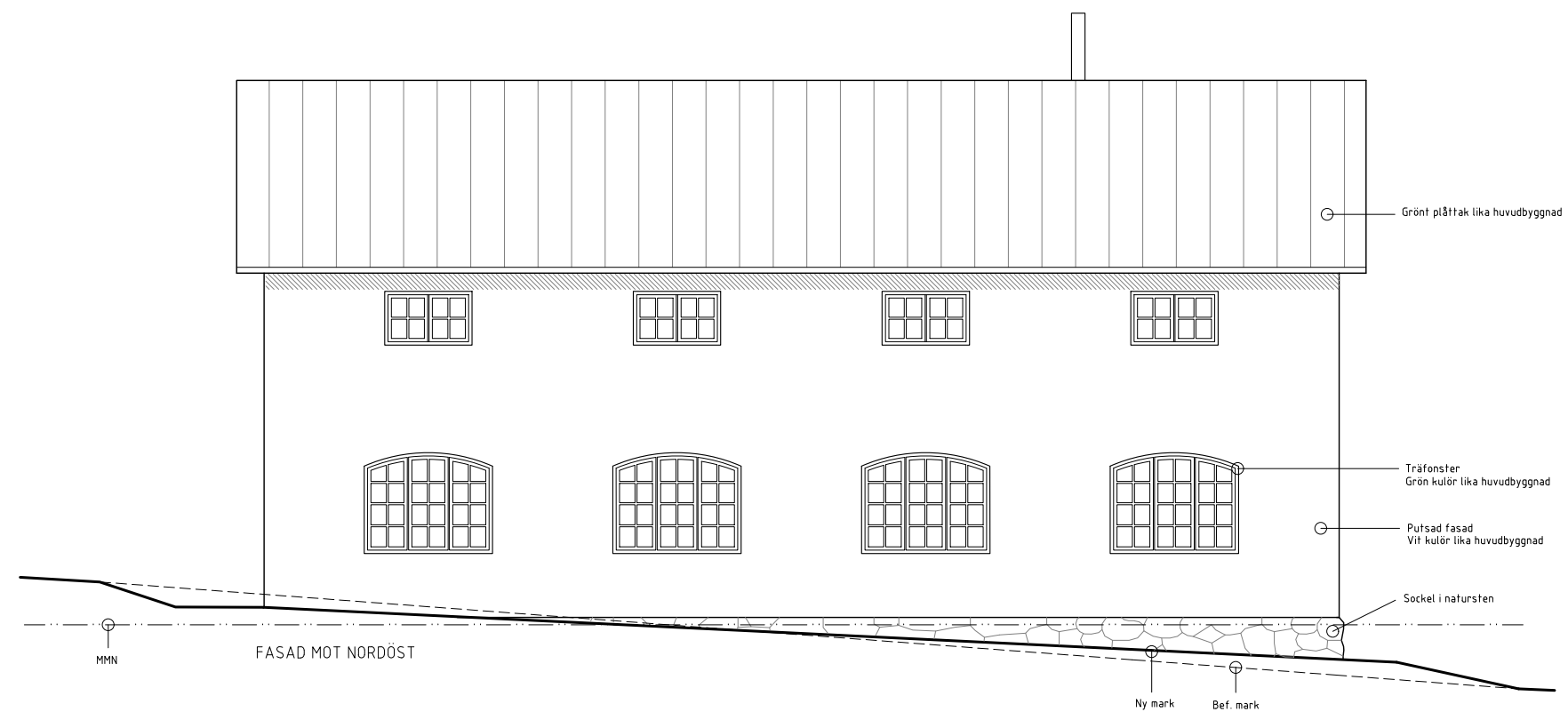

FÖRKLARINGAR
Mått anges i mm

A		Höjdmått	2026-03-25	EW
BET	ANT	ÄNDRINGEN AVSER	DATUM	SIGN

NISSAFORS 1:99

BYGGLOVHANDLING

RITAD AV, KONSTRUERAD AV EW	DATUM 2026-02-19
--------------------------------	---------------------

INNEHÅLL
FASADER MOT NORDVÄST OCH NORDÖST
NYBYGGNATION AV KOMPLEMENTBYGGNAD

SKALA 1:100 A3	RITNINGNUMMER A-04	BET A
-------------------	-----------------------	----------

TRADITION ARKITEKTER AB
Hagavägen 10 16969 Solna
info@traditionarkitekter.se

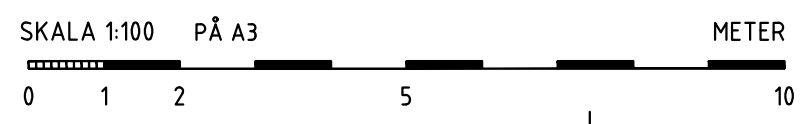

Samlingshandlingen beställd av: Sara Nilsson. (EKSNI)