

Datum
2026-04-13Referens
Dnr SBN/2026:398**Samhällsbyggnadsförvaltningen**Storgatan 15, 335 30 Gnosjö
Sara Nilsson, 0370-331055
Sara.Nilsson@gnosjo.se/AdressatNamn/
/AdressatAdress/
/AdressatPostadress/**Möjlighet för grannar att lämna synpunkter**

Gnosjö kommun har fått in en ansökan från Kultur- och utbildningsförvaltningen
Teknik- och Fritidsförvaltningen som kan beröra dig som granne.

Ansökan gäller:

Tidsbegränsat bygglov för nybyggnad av moduler på fastigheten Töllstorp
1:190 - BBR. Handlingar bifogas.

Eftersom ansökan avviker från detaljplanen får berörda grannar möjlighet att lämna synpunkter.

Om du har **hyresgäster** ber vi er att informera dem.

Lämna synpunkter

Om du vill lämna synpunkter ska du göra det **senast den 30 april**.
Skicka till:

Gnosjö kommun
Samhällsbyggnadsnämnden
335 80 Gnosjö
Eller via e-post:

samhallsbyggnadsnamnd@gnosjo.se

Vid frågor

Har du frågor kan du kontakta en bygglovshandläggare, Cornelia Johansson
telefon 0370-331046 eller Ingela Hilding telefon 0370-331018.

Om personuppgifter

Gnosjö kommun behandlar personuppgifter för att kunna handlägga ärendet.
Uppgifterna registreras i kommunens system **Lex** och **Dokumaster**.

Behandlingen sker enligt **Plan- och bygglagen** och **dataskyddsförordningen (GDPR)**.

Mer information finns på www.gnosjo.se.

Samhällsbyggnadsförvaltningen

Sara Nilsson

Nämndsekreterare

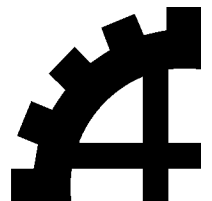

PROJEKTERINGSKARTA över

Töllstorp 1:190 del av

Kommun Registerområde Areal
GNOSJÖ GNOSJÖ 378 442 m²

Kartan upprättad av
Anna-Lena Stensson
Mättnings/Kartingenjör

N
↑
Projekteringskartan får endast användas i befintligt skick som underlag och får inte förvanskas eller lyftas ut ur sin ram.
Projekteringskartan är giltig i två år och får endast användas en gång.

Fastigheten registrerad 1961 02 10

Detaljplan vunnit laga kraft 1995 11 22

0,0 Markhöjd

+0,0 Gatahöjd vid tomtragrens

Ledningsuppgifter	Vattengångens höjd i förbindelsepunkt	Diameter i förbindelsepunkt
Vatten		---
Dagvatten		---
Spillvatten		---

BESKRIVNING

- På nybyggnadskartan angivna gatahöjder avses gatuplanet vid befintlig väggkant intill tomtragrens. Gatuplanet förlägges i jämn lutning mellan angivna pushöjder.
- På nybyggnadskartan är planläget för befintliga vatten- och avloppsledningar angivet.
 - Dag- och spillvatten får ej avledas i samma ledning.
 - För gatuavloppsledning angivna pushöjder avses ledningens invändiga botten, ledningen ligger i jämn lutning mellan angivna pushöjder.
 - Källargolvet får ej läggas på lägre nivå än +.....

Mätclass	Koordinatsystem i plan	Koordinatsystem i höjd
III	SWEREF 99 13 30	RH 2000

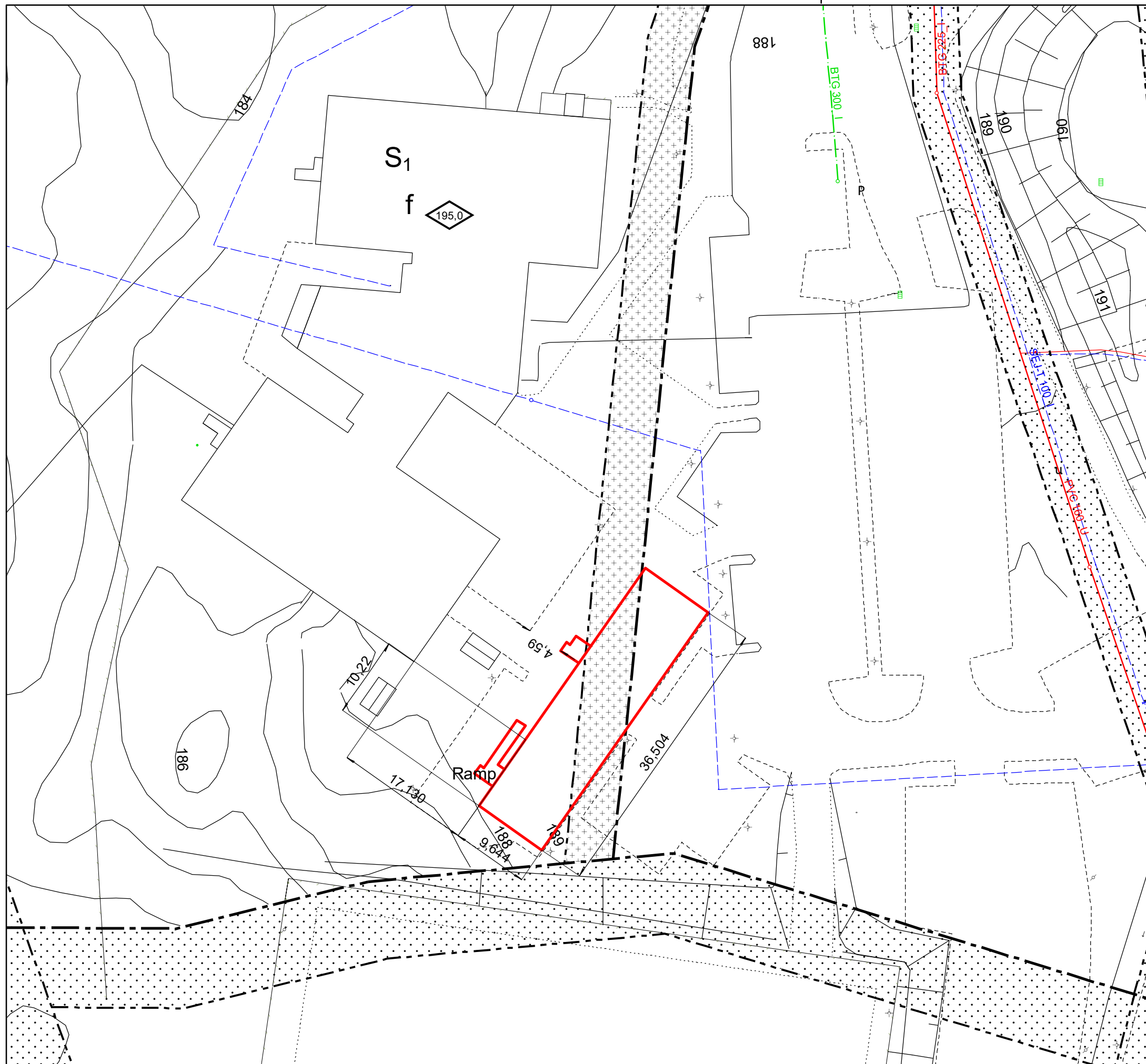

Ritningen är skyddad enligt upphovsrättslagen och får inte kopieras, spridas eller i övrigt användas utan upphovsmannens medgivande

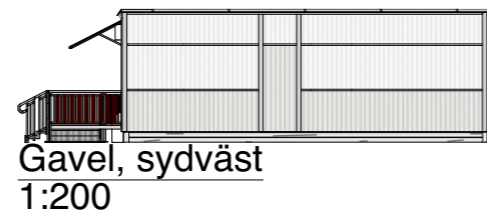
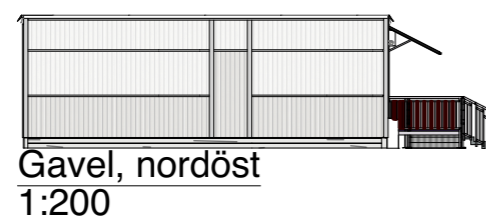
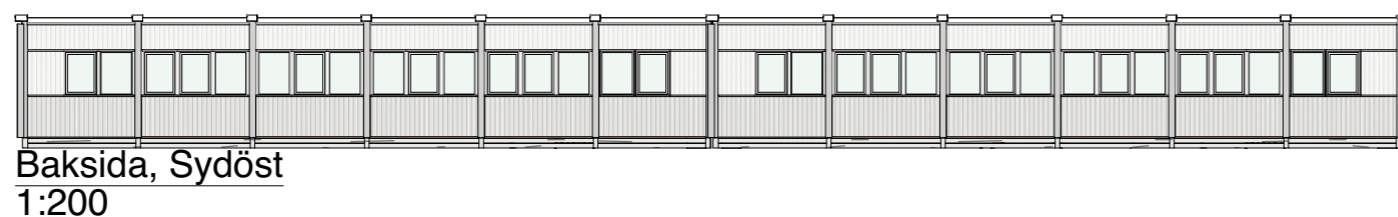

SKALA 1:200

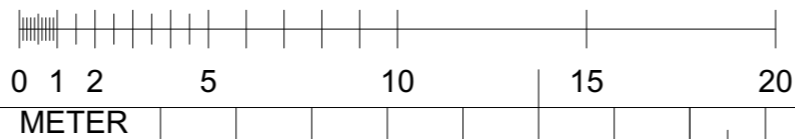

Samlingshandlingen beställd av: Sara Nilsson (FRSNI)

Ritningen är endast en förslagshandling.
Utrustning ingår enligt förfrågningsunderlag.

 expandia	BET	ÄNDRINGEN AVSER	DATUM	SIGN
	Gnosjö kommun Tillfällig skolbyggnad Gnosjöandans kunskapscentrum			
Expandia Modular AB 021-80 41 10	www.expandia.se info@expandia.se	FASADRITNING BLH A3		
Datum: 2025-04-04	Ritad av: TLR	Skala: 1:200	Avtalsnummer:	Ritningsnummer: A-40-3-101
				Rev: