

Datum
2026-04-10Referens
Dnr SBN/2026:327**Samhällsbyggnadsförvaltningen**Storgatan 15, 335 30 Gnosjö
Sara Nilsson, 0370-331055
Sara.Nilsson@gnosjo.se/AdressatNamn/
/AdressatAdress/
/AdressatPostadress/**Möjlighet för grannar att lämna synpunkter**

Gnosjö kommun har fått in en ansökan från High Chaparral Sweden AB som kan beröra dig som granne.

Ansökan gäller:

Bygglov för nybyggnad av 8 stugor på fastigheten Aggarp 1:124 - BBR.
Handlingar bifogas.

Eftersom åtgärden gäller en fastighet utanför detaljplanelagt område får berörda grannar möjlighet att lämna synpunkter.

Om du har **hyresgäster** ber vi er att informera dem.

Lämna synpunkter

Om du vill lämna synpunkter ska du göra det **senast den 29 maj**

Skicka till:

Gnosjö kommun
Samhällsbyggnadsnämnden
335 80 Gnosjö
Eller via e-post:

samhallsbyggnadsnamnd@gnosjo.se

Vid frågor

Har du frågor kan du kontakta en bygglovshandläggare, Cornelia Johansson telefon 0370-331046 eller Ingela Hilding telefon 0370-331018.

Om personuppgifter

Gnosjö kommun behandlar personuppgifter för att kunna handlägga ärendet. Uppgifterna registreras i kommunens system **Lex** och **Dokumaster**.

Behandlingen sker enligt **Plan- och bygglagen** och **dataskyddsförordningen (GDPR)**.

Mer information finns på www.gnosjo.se.

Samhällsbyggnadsförvaltningen

Sara Nilsson

Nämndsekreterare

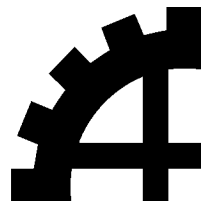

PROJEKTERINGSKARTA över

Aggarp 1:124 del av

Kommun Registerområde Areal
GNOSJÖ KULLTORP 290 300 m²

Kartan upprättad av
Anna-Lena Stensson
Mättnings-/Kartingenjör

N

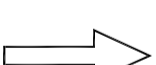

Fastigheten registrerad 1966 03 18

0.0 Markhöjd
+0.0 Gathöjd vid tomtgräns

Ledningsuppgifter	Vattengångens höjd i förbindelsepunkt	Diameter i förbindelsepunkt
Typ		
Vatten		
Dagvatten		
Spillvatten		

BESKRIVNING

- På nybyggnadskartan angivna gathöjder avses gatuplanet vid befintlig vägkant intill tomtgräns. Gatuplanet förlägges i jämn lutning mellan angivna plushöjder.
- På nybyggnadskartan är planläget för befintliga vatten-och avloppsledningar angivet.
 - Dag-och spillvatten får ej avledas i samma ledning.
 - För gataavloppsledning angivna plushöjder avses ledningens invändiga botten, ledningen ligger i jämn lutning mellan angivna plushöjder.
 - Källargolvet får ej läggas på lägre nivå än +.....

Mätklass	Koordinatsystem i plan	Koordinatsystem i höjd
III	SWEREF 99 13 30	RH 2000



Skala 1:500 (A3)

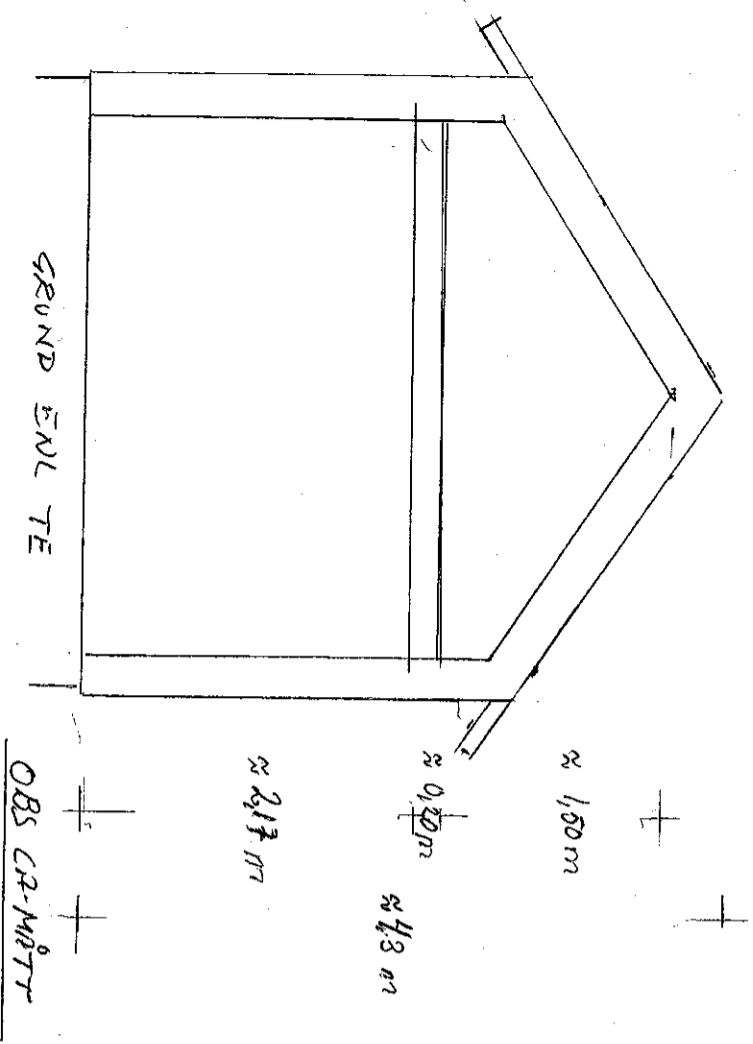

PRINCIP SEKTION

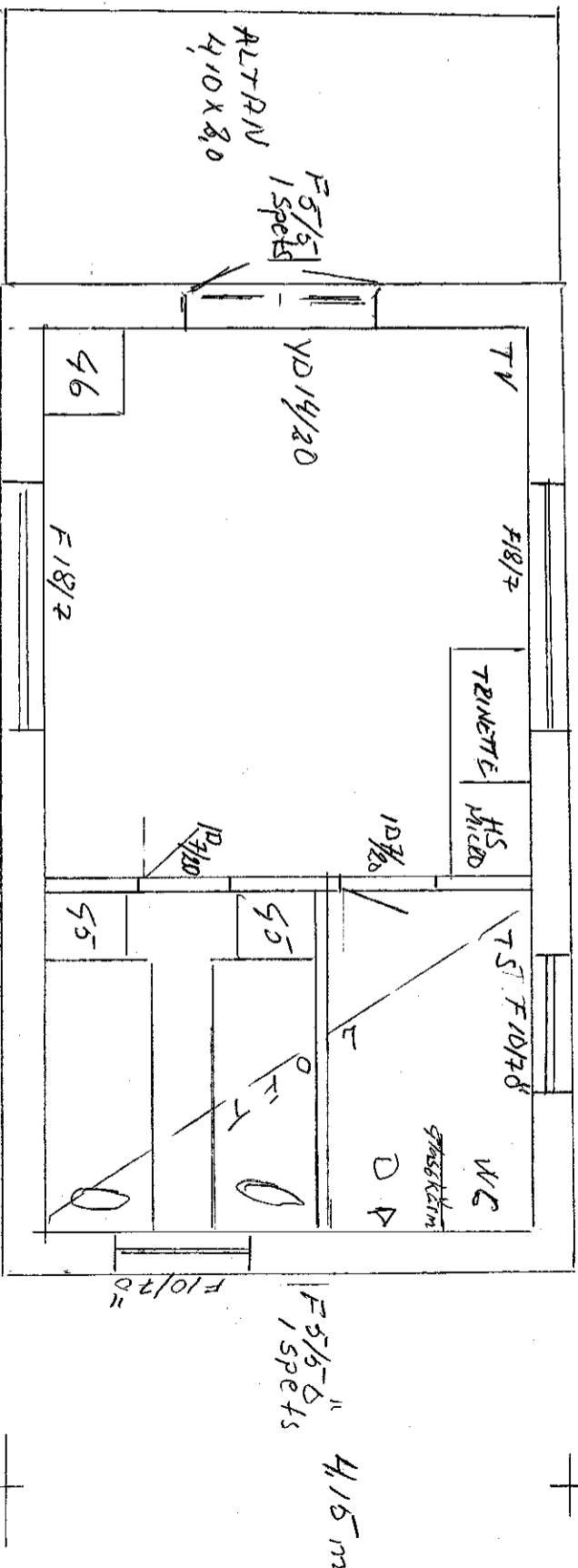

PRINCIP PLAN

VÄGGTJOCKLEK ENL TE U-värde ca 0,2
 GOLVTJOCKLEK ENL TE U-värde ca 0,18
 TRAKTJOCKLEK ENL TE U-värde ca 0,18

UTVÄNDIGA MÅTT PLAN ENL. BYGGLOV

BYA 29,88 m²

Rev: Plan	Ritn. nr	Fastighet:	Ägare:
Date:	A-01	AGGARP 1:124	HIGH CHAPARRAL SWEDEN AB, HILLERSTORP
Rev:	Skala:	Handling:	Segelströms
Date:	1:50	FÖRSLAGSSHANDLING	Byggekonsult AB
	A3	Ritning: Stuga, Plan, Sektion	Värnamo
			Dat: 2026-03-09
			Tel: 0733 - 18 30 27