

Datum
2026-04-10Referens
Dnr SBN/2026:326**Samhällsbyggnadsförvaltningen**Storgatan 15, 335 30 Gnosjö
Sara Nilsson, 0370-331055
Sara.Nilsson@gnosjo.se/AdressatNamn/
/AdressatAdress/
/AdressatPostadress/**Möjlighet för grannar att lämna synpunkter**

Gnosjö kommun har fått in en ansökan från High Chaparral Sweden AB som kan beröra dig som granne.

Ansökan gäller:

Bygglov för nybyggnad av 26 stugor på fastigheten Aggarp 1:124 - BBR.
Handlingar bifogas.

Eftersom åtgärden gäller en fastighet utanför detaljplanelagt område får berörda grannar möjlighet att lämna synpunkter.

Om du har **hyresgäster** ber vi er att informera dem.

Lämna synpunkter

Om du vill lämna synpunkter ska du göra det **senast den 29 april 2026**

Skicka till:

Gnosjö kommun
Samhällsbyggnadsnämnden
335 80 Gnosjö
Eller via e-post:

samhallsbyggnadsnamnd@gnosjo.se

Vid frågor

Har du frågor kan du kontakta en bygglovshandläggare, Cornelia Johansson telefon 0370-331046 eller Ingela Hilding telefon 0370-331018.

Om personuppgifter

Gnosjö kommun behandlar personuppgifter för att kunna handlägga ärendet. Uppgifterna registreras i kommunens system **Lex** och **Dokumaster**.

Behandlingen sker enligt **Plan- och bygglagen** och **dataskyddsförordningen (GDPR)**.

Mer information finns på www.gnosjo.se.

Samhällsbyggnadsförvaltningen

Sara Nilsson

Nämndsekreterare

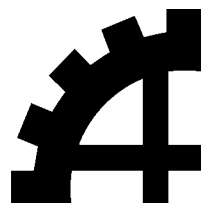

PROJEKTERINGSKARTA över

Aggarp 1:124 del av

Kommun Registerområde Areal
GNOSJÖ KULLTORP 290 300 m²

Kartan upprättad av
Anna-Lena Stensson
Mätnings/Kartingenjör

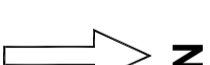

Fastigheten registrerad 1996 03 18

Detailplan vunnit laga kraft

0,0 Markhöjd

+0,0 Gathöjd vid tomtgräns

Ledningsuppgifter	Vattengångens höjd i förbindelsepunkt	Diameter i förbindelsepunkt
Typ		
Vatten		
Dagvatten		
Spillvatten		

BESKRIVNING

- På nybyggnadskartan angivna gathöjder avses gatuplanet vid befintlig vägkant intill tomtgräns. Gatuplanet förlägges i jämn lutning mellan angivna plushöjder.
- På nybyggnadskartan är planläget för befintliga vatten- och avloppsledningar angivet.
 - Dag- och spillvatten får ej avledas i samma ledning.
 - För gatuavloppsledning angivna plushöjder avses ledningens invändiga botten, ledningen ligger i jämn lutning mellan angivna plushöjder.
 - Källargolvet får ej läggas på lägre nivå än +.....

Mätclass	Koordinatsystem i plan	Koordinatsystem i höjd
III	SWEREF 99 13 30	RH 2000

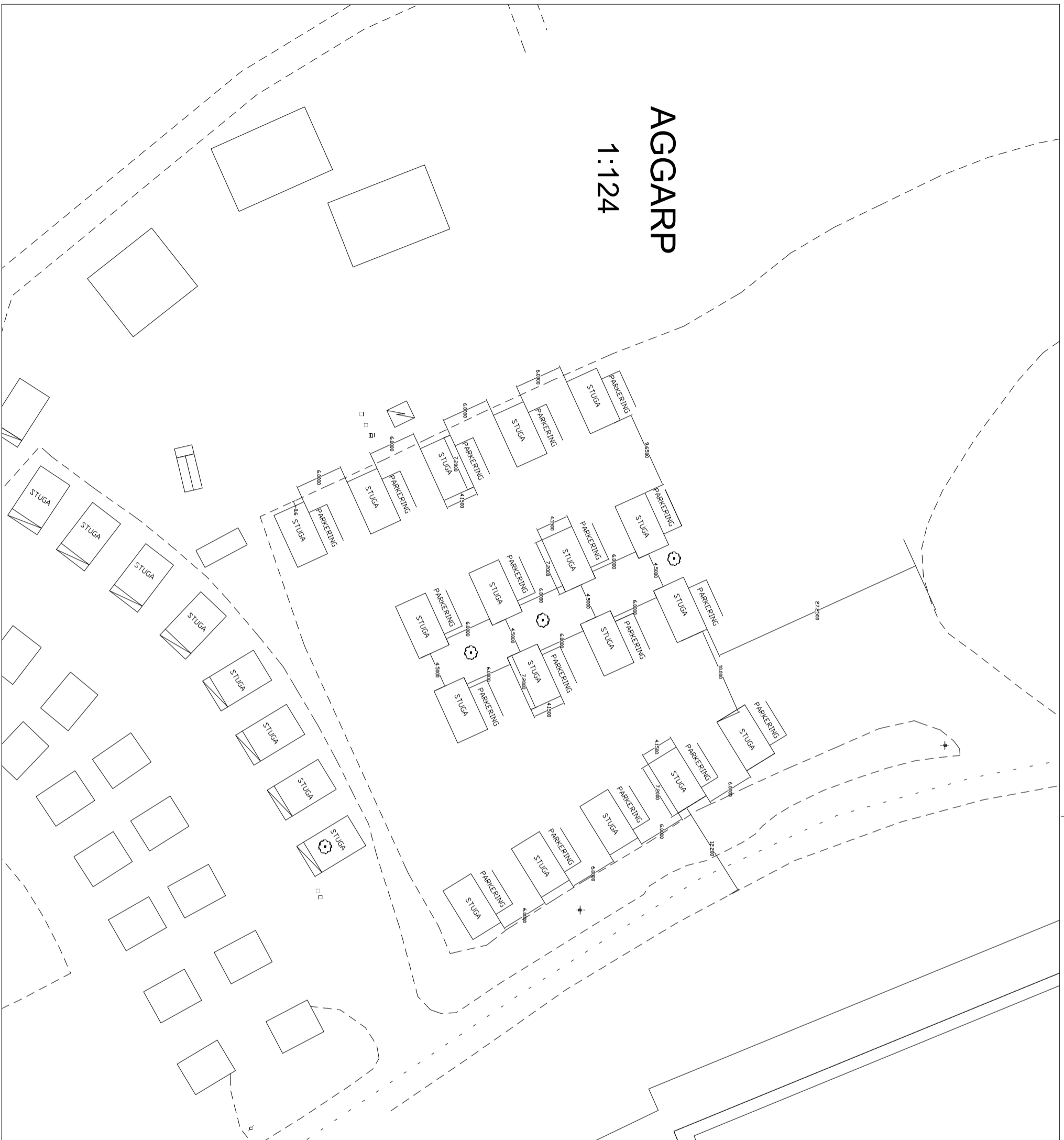



3 VÄNSTER
1 : 50

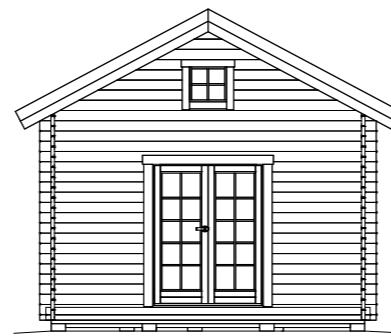

2 FRAM
1 : 50

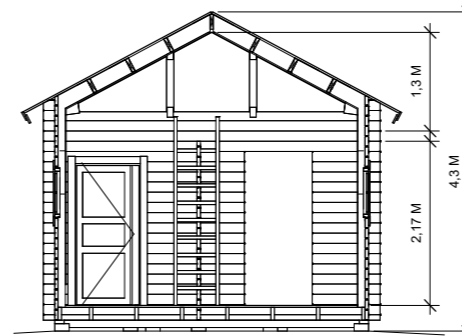

1 SEKTION SJÖBONÄS
1 : 50

A Traditionella knutbrädor i stället för knuttimrade knutbrädor

Stående utvändig panel i stället för liggande

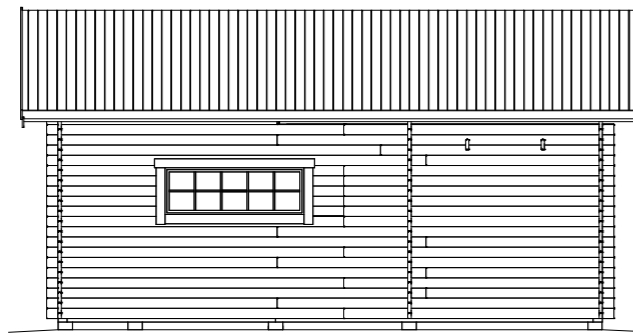

5 HÖGER
1 : 50



4 BAK
1 : 50

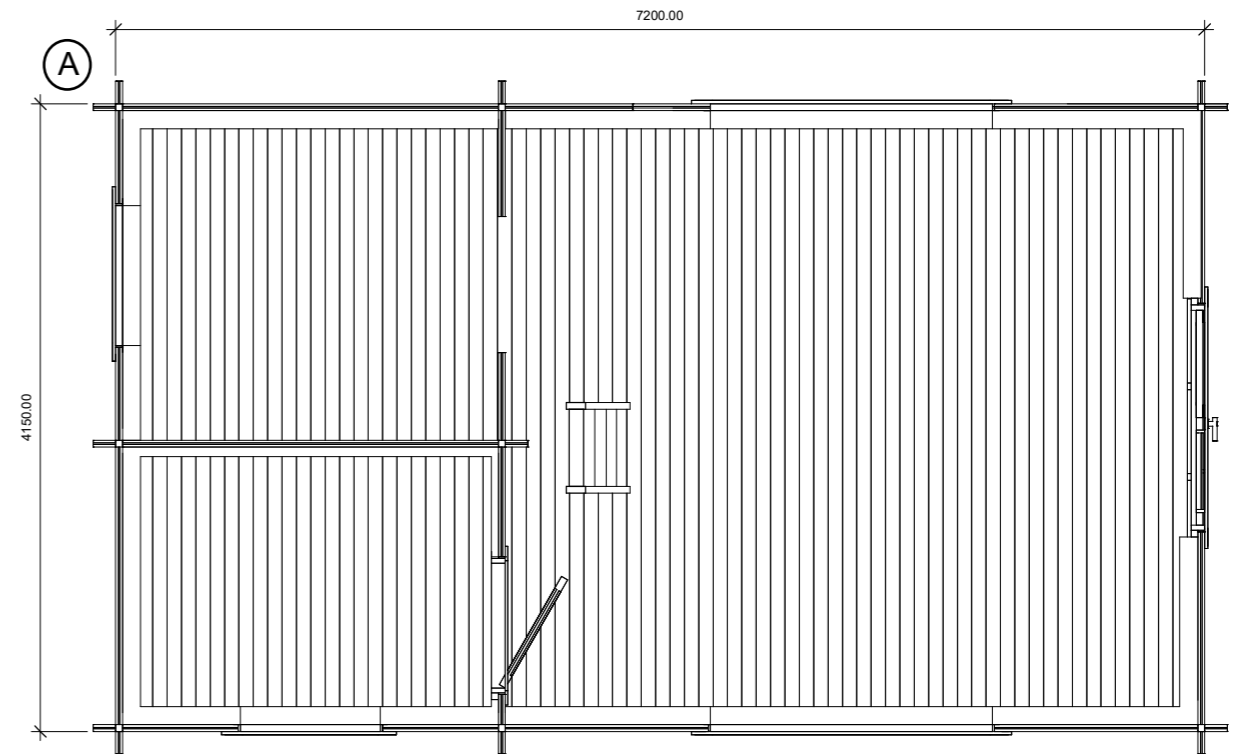

6 Level 2 SKALA 1:25 0 0,5 1 2,5 m
1 : 25

SKALA 1:50 0 1 2 5 m



OBS! Denna ritning får ej användas för beställning eller utförande utan att här ovanför vara försedd med texten "BYGGHANDLING"

SJÖBONÄS

A K

UPPDRAG NR
HIGH CHAPARRAL

DATUM 01/17/24 RITAD/CONSTR. AV Author

FASADER, SEKTION, PLAN

SKALA A1 A3 NUMMER A BET

